

N4 Faux Plafond ( 1 : 100)

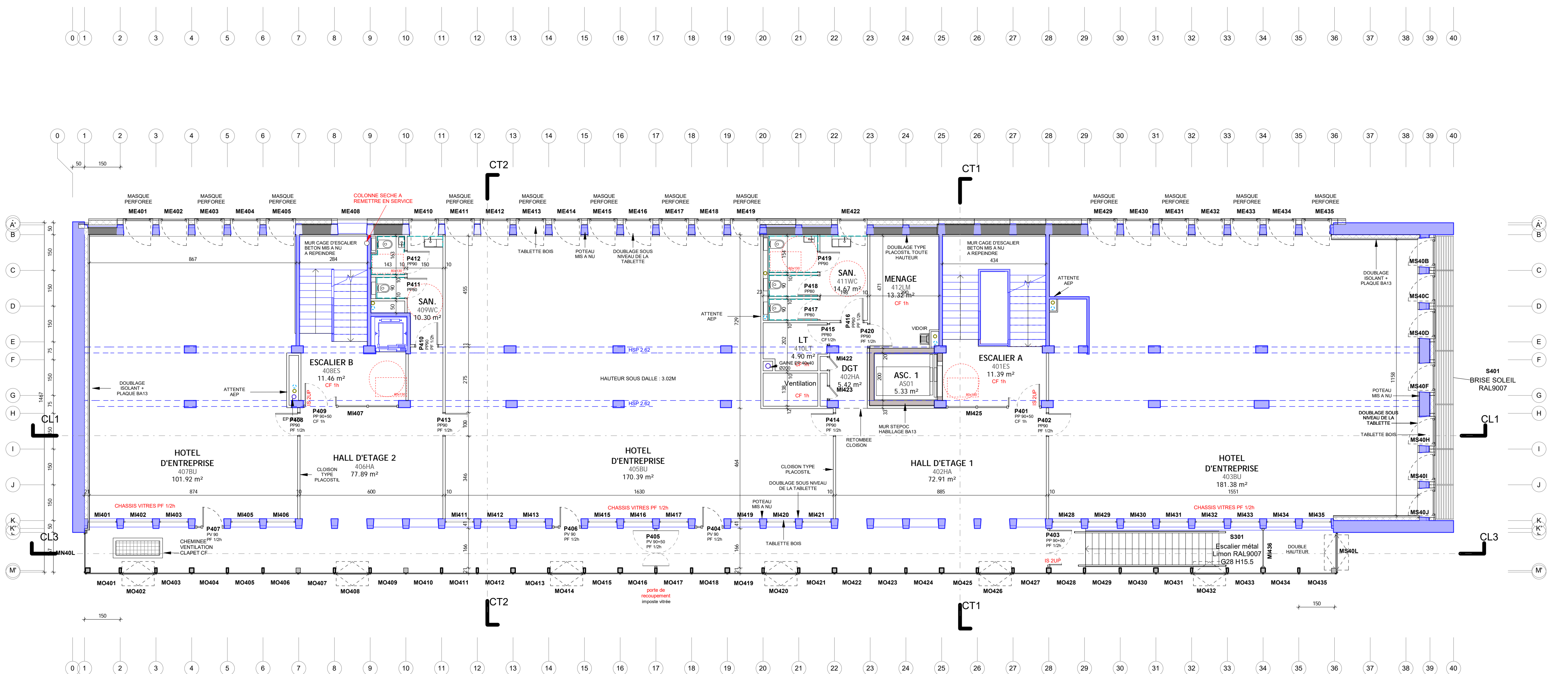

N4 / +101.56 Hotel d'Entreprise 1 ( 1 : 100)

PLAFONDS	
	Sous Face CLT
	Bois ajouré
	Plafond acoustique existant
	Flocage entre nervures

NOMENCLATURE	
ME/MS	Menuiseries extérieures, numérotées par orientation (Est, Sud...) et par file de structure
MO/MN	Menuiseries extérieures
MX	Menuiseries extérieures
MI	Menuiseries intérieures
P	Portes (PP Portes Pleines, PV Portes Vitrées)
AG	Agencement
S	Semurerie
RE	Elément réemployé
---	Faïence
	Element Conservé
	Combiement dans l'existant

CREATION D'UN TOTEM DE L'INNOVATION  
53 Boulevard Clemenceau

DCE  
A06  
N4

ECHELLE : 1:100

**Maîtrise d'ouvrage :**  
Saint Briec Armor Agglomération  
5 rue du 71ème RI 22000 - ST BRIEUC  
Direction service patrimoine 02 96 77 30 40  
Direction service économique 02 96 52 29 29  
Contrôleur Technique : APAVE 02 96 35 95 25  
Coordinateur SPS : A.G.C. Coordination

**Maîtrise d'œuvre :**  
nunc architectes (mandataire) 02 96 68 23 07  
P.BEOUT et V.HUICQ  
48a rue du Port Favio 22000 Saint Briec  
nunc.bretagne@nunc.fr  
STRUCTURE BETON : BSO 02 96 75 44 66  
STRUCTURE BOIS : ARBORESCENCE 04 79 07 96 54  
THERMIQUE : HINOKI 06 81 43 56 94  
ELECTRICITE : FLEC 02 99 37 77 48  
\*MENAGEMENT : UH 02 96 68 23 01  
ACOUSTIQUE : ACOUSTIBEL 02 99 64 30 28  
CUISSINE : KEGIN 02 96 83 56 26  
ECONOMIE : SWS 06 79 40 12 86

PROJET NUNC n°: 781  
REFERENT : Vincent Masson  
DATE : 20/05/2022 MISE A JOUR : 20/05/2022